



**REGISTRO FOTOGRÁFICO
PROGRAMA DE MANTENIMIENTO DE EDIFICIOS ESCOLARES PÚBLICOS**

PRA-FOR-123
Versión 1

Ministerio de Educación
GUATEMALA

SITUACIÓN DEFICIENCIAS DETERMINADAS

PREVIO

DURANTE

POSTERIOR

DEPARTAMENTO:	San Marcos	MUNICIPIO:	San Miguel Ixtahuacán
NOMBRE DEL ESTABLECIMIENTO:	EORM	DIRECCIÓN DEL ESTABLECIMIENTO:	Caserío Chisnan
CÓDIGO DEL ESTABLECIMIENTO:	12-05-0020-43	FECHA:	25/07/2024



Foto1: Sustitucion de flipones, para la planta baja del establecimiento



Foto 2: Sustitucion de dos estufas rurales completas, para la cocina del establecimiento

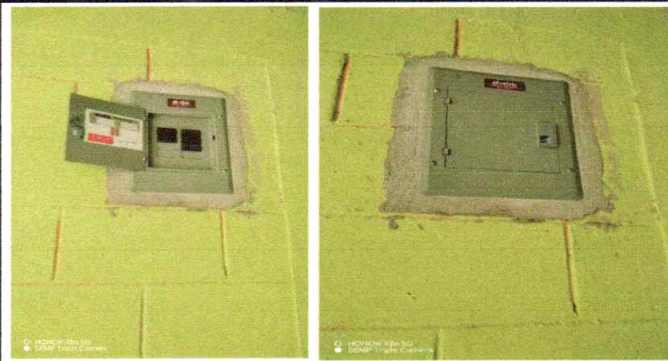

Foto 3: Inpermeabilizacion de losa para tres aulas del primer nivel



Foto 4: Sustitucion de piso ceramico para tres aulas del primer nivel

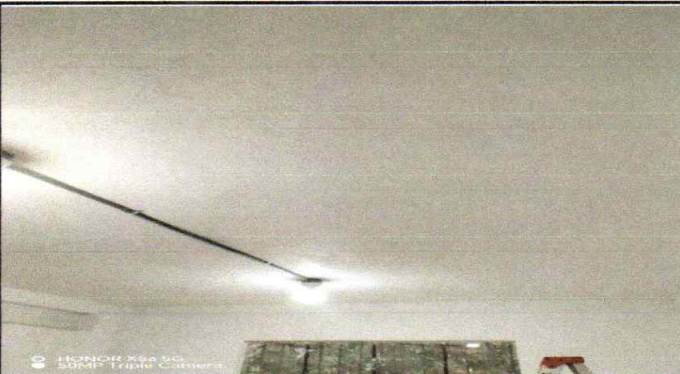

Foto 5: Repello en muro, para tres aulas del primer nivel

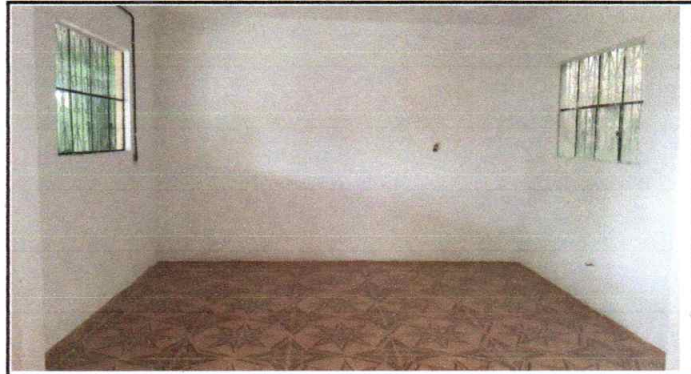

Foto 6: Cernido en muro, para tres aulas del primer nivel

Observación: Si es necesario se pueden agregar hojas adicionales y actualizar el número de hojas.

Firma y sello del Presidente de la OPF

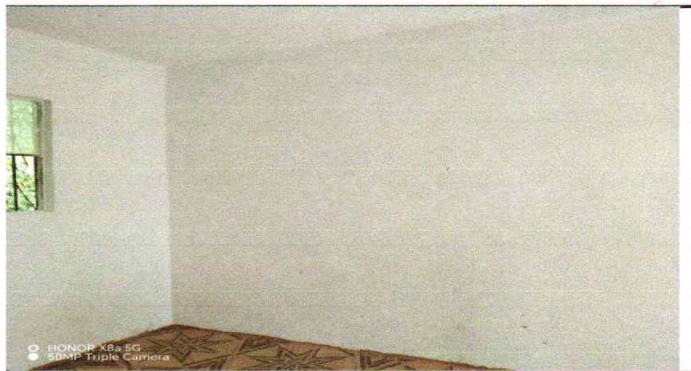

Firma y Sello Director Centro Educativo Público





**REGISTRO FOTOGRÁFICO
PROGRAMA DE MANTENIMIENTO DE EDIFICIOS ESCOLARES PÚBLICOS**

PRA-FOR-123
Versión 1

Ministerio de Educación
GUATEMALA

SITUACIÓN DEFICIENCIAS DETERMINADAS

PREVIO

DURANTE

POSTERIOR

DEPARTAMENTO:	San Marcos	MUNICIPIO:	San Miguel Ixtahuacán
NOMBRE DEL ESTABLECIMIENTO:	EORM	DIRECCIÓN DEL ESTABLECIMIENTO:	Caserío Chisnan
CÓDIGO DEL ESTABLECIMIENTO:	12-05-0020-43	FECHA:	25/07/2024



Foto 1: 1)Repación de cableado eléctrico, de cuatro aulas y corredor del primer nivel de la escuela.



Foto 2: Sustitucion de ducto Electrico + accesorios, de cuatro aulas del primer nivel



Foto 3: Sutitucion de plafoneras, de cuatro aulas del primer nivel de la escuela



Foto 4: Sustitucion de focos ahorradores, de cuatro aulas del primer nivel de la escuela



Foto 5: Sustitucion de interruptores dobles, de cuatro aulas del primer nivel de la escuela



Foto 6: Sustitucion de tomacorrientes dobles, de cuatro aulas del primer nivel de la escuela

Observación: Si es necesario se pueden agregar hojas adicionales y actualizar el número de hojas.

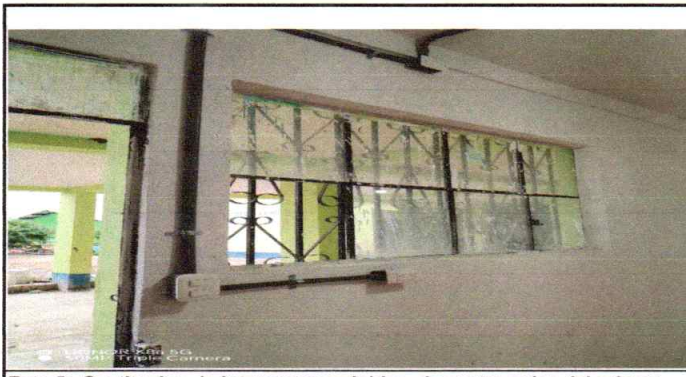
Firma y sello del Presidente de la OPEF

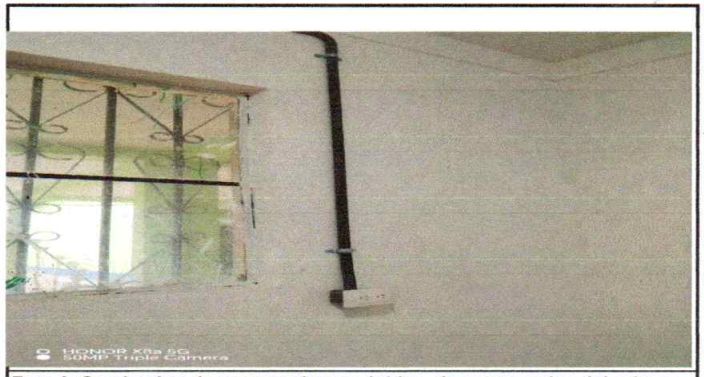

Firma y Sello Director Centro Educativo Público

